

СОГЛАСОВАНО

Начальник МКУ «Управление образования
Исполнительного комитета ЕМР»

Р.И.Зарипов

«29» августа 2020 г.

УТВЕРЖДАЮ

Заведующий МБДОУ

«Альметьевский детский сад» ЕМР РТ

С.Ф.Шакирова

«29» августа 2020 г.



Введено в действие приказом заведующего
МБДОУ «Альметьевский детский сад» ЕМР

РТ

Приказ № 50 от «29» августа 2020 г.

Рассмотрено и утверждено
на педсовете

от «29» 08 2020 г. Протокол № 1

ГОДОВОЙ КАЛЕНДАРНЫЙ УЧЕБНЫЙ ГРАФИК
Муниципального бюджетного дошкольного образовательного учреждения
«Альметьевский детский сад»
Елабужского муниципального района
Республики Татарстан
на 2020-2021 учебный год

Татарстан Республикасы Алабуга муниципаль районы
“Илмэт балалар бакчасы” муниципаль бюджет мәктәпкәчә белем бирү
учреждениесының 2020-2021 уку елына еллык
календарь укыту графигы

2020г.

**Годовой календарный учебный график
МБДОУ «Альметьевский детский сад» ЕМР РТ
на 2020 – 2021 учебный год**

1. Нормативные основания составления календарного учебного графика организованной образовательной деятельности

Календарный учебный график разрабатывается в соответствии с:

- федеральными документами

- Законом Российской Федерации от 29.12.2012 N 273-ФЗ (ред. от 23.07.2013) «Об образовании в Российской Федерации»;
- Приказом Минобрнауки России от 17.10.2013 N 1155 «Об утверждении федерального государственного образовательного стандарта дошкольного образования» (Зарегистрировано в Минюсте России 14.11.2013 N 30384);
- Приказом Министерства образования и науки Российской Федерации (Минобрнауки России) от 30 августа 2013 г. N 1014 «Об утверждении Порядка организации и осуществления образовательной деятельности по основным общеобразовательным программам - образовательным программам дошкольного образования»;
- Санитарно-эпидемиологическими требованиями к устройству, содержанию и организации режима работы в дошкольных организациях «Санитарно-эпидемиологические правила и нормативы СанПиН 2.4.1.3049-13», утверждёнными Постановлением Главного государственного санитарного врача Российской Федерации от 15.05.2013 N 26;
- Письмом Министерства образования Российской Федерации от 14.03.2000 № 65/23-16 «О гигиенических требованиях к максимальной нагрузке на детей дошкольного возраста в организованных формах обучения»;
- Положением о лицензировании образовательной деятельности, утвержденным постановлением Правительства РФ от 31.03.2009 №277.

- региональными документами

- Приказом МО РТ за № 463 от 29.06.2001г. «О мерах по улучшению изучения родного, татарского, русского языков в дошкольных образовательных учреждениях»;
- «Методическими рекомендациями по организации обучения детей татарскому и русскому языкам в дошкольных образовательных организациях» №15588/13 от 08.11.2013.

- локальными актами ДОУ

- Устав Муниципального бюджетного дошкольного образовательного учреждения «Альметьевский детский сад» ЕМР РТ;
- ООП ДО Муниципального бюджетного дошкольного образовательного учреждения «Альметьевский детский сад» ЕМР РТ.

2. Продолжительность учебного года в ДОУ составляет 9 месяцев:

- начало учебного года 01 сентября 2020 г.,
- окончание 31 мая 2021 г.

3. Продолжительность каникул:

- 01 января – 9 января,
- 01 июня по 31 августа.

4. Режим работы ДОУ:

- 4.1. пятидневная рабочая неделя с двенадцатичасовым пребыванием детей,
- 4.2. ежедневный график работы с 07.30 до 16.30 ч.
- 4.3. выходные дни: суббота, воскресенье и праздничные дни. (Согласно статье 112 Трудового Кодекса РФ, а также Постановления о переносе выходных дней Правительства РФ от 28.05.2013 г. № 444)

5. Количество групп:

- 1 разновозрастная группа – от 3 до 7 лет

6. Мониторинг освоения программы детьми (сроки):

Проведение мониторинга достижения детьми планируемых результатов освоения основной общеобразовательной программы дошкольного образования предусматривает организацию первичного, промежуточного и итогового мониторинга. Обследование проводится в режиме работы ДОУ, без специально отведенного для него времени, посредством бесед, наблюдений, индивидуальной работы с детьми.

- начало года: с 29 сентября по 05 октября 2020 г.
- промежуточная: с 18 декабря по 22 декабря 2020 г.
- итоговая: с 13 по 20 апреля 2020 г.

Диагностика готовности к школе проводится педагогом – психологом до 1 мая 2021 г.

7. Регламентирование образовательного процесса на день.

- для детей 1,5 – 3 лет жизни – не более 10 минут
- для детей 4-го года жизни – не более 15 минут
- для детей 5-го года жизни - не более 20 минут
- для детей 6-го года жизни - не более 25 минут
- для детей 7-го года жизни - не более 30 минут

8. Организация физического воспитания.

- В младшей группе – не более 15 минут, 3 раза в неделю, 2 раза в неделю в помещении, 1 на воздухе;
- В старшей подгруппе - не более 25 минут 2 раза в неделю в помещении, 1 на воздухе;

1 полугодие	01.09.2020 г. - 30.12.2020г.
2 полугодие	10.01.2021 г. – 31.05. 2021 г.
Летний период	01.06.2021 г. – 31.08.2021 г.

Праздники для воспитания в течение учебного года планируются в соответствие с Годовым планом работы ДОУ на учебный год и Уставом ДОУ.

Организация каникулярного отдыха в детском саду (середина учебного года, летний период) имеет свою специфику и определяется задачами воспитания в дошкольном учреждении. Для эффективного физиологического и психологического развития детей планирование каникулярного отдыха тщательно продумывается.

Воспитательно-образовательная работа в летний оздоровительный период планируется в соответствии с Планом работы на летний период ДОУ, тематическим планированием дней и недель. Годовой календарный учебный график отражает планирование массовых мероприятий для воспитанников, проводимых летом.

Содержание	Дети младшего дошкольного возраста	Старшая подгруппа
Кол-во групп	1	
Начало учебного года	1 сентября	1 сентября
Окончание учебного года	31 мая	31 мая
Продолжительность учебного года, всего, в том числе:	37 недель	37 недель
I полугодие	17 недель	17 недель
II полугодие	20 недель	20 недель
Продолжительность учебной недели	5 дней	5 дней
Объем недельной образовательной нагрузки (ОД)	2 ч. 30 мин.	5ч. 25 мин
Минимальный перерыв между НОД	10 мин.	
Организация физического воспитания	2 + 1 продолжительностью согласно возрастным особенностям	
Мониторинг освоения программы детьми		
на начало года		с 28 сентября по 05 октября;
Промежуточная		с 21 декабря по 25 декабря;
Итоговая		с 13 апреля по 20 апреля.
Летний оздоровительный период 01.06.2021-31.08.2021г.	Закаливающие, музыкальные, физкультурные, развлекательные, мероприятия	

**Карта максимальной нагрузки
МБДОУ «Альметьевский детский сад»
Елабужского муниципального района
Республики Татарстан на 2020 – 2021 уч. год**

Дни недели	Дети младшего дошкольного возраста	Дети среднего дошкольного возраста	Дети подготовительного дошкольного возраста	Среднее значение
Понедельник	4	4	11	7
Вторник	4	23	23	17
Среда	11	18	27	19
Четверг	12	15	22	16
Пятница	5	9	9	7

График недельной нагрузки

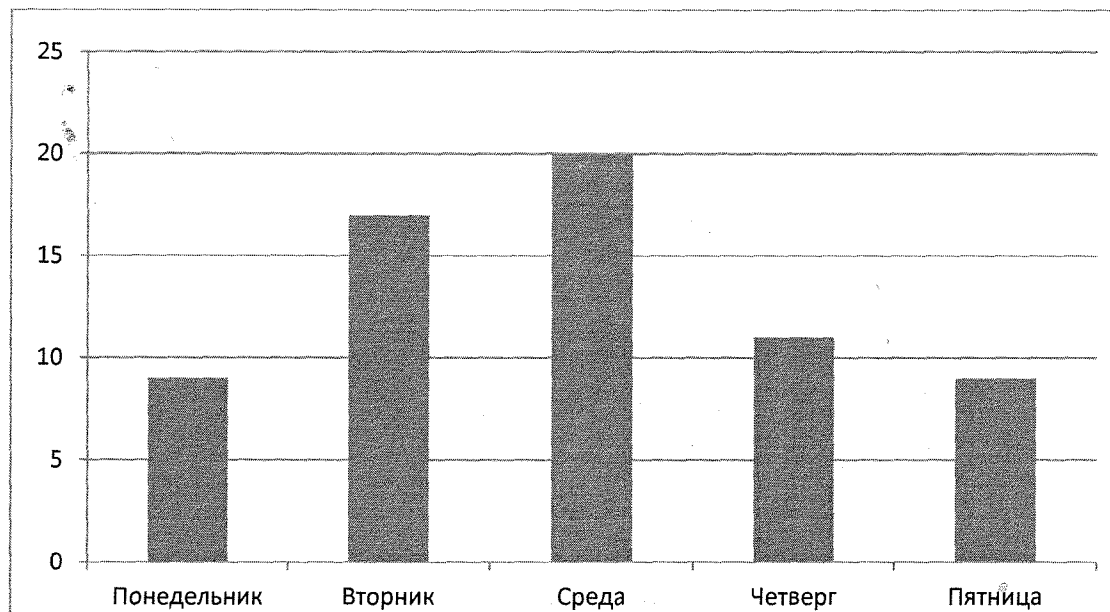

**Расписание образовательной деятельности
на 2020-2021 учебный год**

Дни неде	Дети младшего дошкольного возраста	Дети старшего дошкольного возраста (разновозрастная группа)
Понедельник	<i>1. Музыка</i> 9.00-9.15 <i>2. Лепка/аппликация</i> 15.30 – 15.45	<i>1. Развитие речи</i> 9.00 - 9.25 <i>2. Музыка</i> 9.35 – 10.00
Вторник	<i>1. Развитие речи</i> 9.00-9.15 <i>2. Физическая культура</i> 15.30- 15.45	<i>1. ФЭМП</i> 9.00 - 9.25 <i>2. Физическая культура</i> 9.35 – 10.00 <i>3. Татарский язык</i> 10.10– 10.5
Среда	<i>1. ФЭМП</i> 9.00 – 9.15 <i>2. Физическая культура</i> 15.30 – 15.45	<i>1. Музыка</i> 9.00 - 9.25 <i>2. Развитие речи, обучение грамоте</i> 9.35-10.00 <i>3. Татарский язык</i> 10.10-10.35
Четверг	<i>1. ФЦКМ</i> 9.00 – 9.15 <i>2. Музыка</i> 15.30 – 15.45	<i>1. Татарский язык</i> 9.00 – 9.25 <i>2. Лепка/аппликация</i> 9.35 – 10.00 <i>3. Физическая культура(на открытом воздухе)</i> 10.10 – 10.35
Пятница	<i>1. Рисование</i> 9.00 – 9.15 <i>2. Физическая культура</i> 9.20 – 9.35	<i>1. Физическая культура</i> 9.00 – 9.25 <i>2. Рисование</i> 9.35 – 10.00
	10 занятий	13

Примечание: рекомендуется ежедневное чтение художественной литературы; совместная деятельность взрослого и детей осуществляется в непринужденной обстановке (форме); одно занятие по физической культуре проводится в игровой форме на свежем воздухе.

**Организация жизнедеятельности детей
МБДОУ «Альметьевский детский сад» ЕМР РТ**

в течение дня (холодный период).

Мероприятия	Время проведения ОД	
	Дети младшего дошкольного возраста	Дети старшего дошкольного возраста (разновозрастная группа)
Прием. Осмотр детей. Игры. Прогулка.	7.30-8.00	7.30-8.00
Утренняя гимнастика.	8.00-8.05	8.00-8.10
Подготовка к завтраку, завтрак.	8.05-8.30	8.10-8.30
Игры. Подготовка к образовательной деятельности.	8.30-9.00	8.30-9.00
Образовательная деятельность.	9.00-9.15	9.00-9.30
	9.25-9.40	9.40-10.10 10.20-10.50
Второй завтрак	9.40- 10.00	10.00-10.10
Подготовка к прогулке.	10.00-10.15	10.35-10.45
Прогулка.	10.15-11.25	10.45-11.55
Возвращение с прогулки.	11.25-11.45	11.55-12.05
Подготовка к обеду. Обед.	11.45-12.05	12.05-12.25
Подготовка ко сну. Сон.	12.05-15.00	12.10-15.00
Постепенный подъем.	15.00-15.10	15.00-15.10
Подготовка к полднику. Полдник.	15.10-15.30	15.10-15.30
Подготовка к образовательной деятельности. Организованная образовательная деятельность. / Самостоятельная деятельность детей, игры	15.30-15.40	15.30-15.55
Подготовка к прогулке, прогулка.	15.40-16.30	15.55-16.30

**Организация жизнедеятельности детей
МБДОУ «Альметьевский детский сад» ЕМР РТ**

в течение дня (тёплый период).

Мероприятия в дошкольном учреждении	Время проведения	
	Дети младшего дошкольного возраста	Дети старшего дошкольного возраста (разновозрастная группа)
Прием на улице. Осмотр детей. Игры. Прогулка.	7.30-8.05	7.30-8.10
Утренняя гимнастика.	8.05-8.10	8.10-8.20
Подготовка к завтраку, завтрак.	8.10-8.40	8.20-8.40
Игры, самостоятельная деятельность	8.40-9.00	8.40-9.00
Подготовка к прогулке. Прогулка.	9.00-10.45	9.00-12.00
Возвращение с прогулки, водные процедуры.	10.45-11.00	12.00-12.10
Самостоятельная деятельность детей, игры	11.00-11.50	
Подготовка к обеду. Обед.	11.50-12.05	12.10-12.35
Подготовка ко сну. Сон.	12.05-15.00	12.35-15.00
Постепенный подъем.	15.00-15.10	15.00-15.10
Подготовка к полднику. Полдник.	15.10-15.30	15.10-15.30
Прогулка, игры, самостоятельная деятельность детей, возвращение с прогулки	15.30-15.40	15.30-15.45
Подготовка к прогулке, прогулка.	15.40-16.30	15.45-16.30